

BORSA İSTANBUL

BİST-100 endeksi haftanın üçüncü işlem gününü yüzde 0,26 değer kazanımıyla 12.963 puandan tamamladı. BİST-100 endeksinde toplam işlem hacmi yaklaşık 167,6 milyar TL oldu. Borsa İstanbul'da sektör endekslerinin performansına bakıldığında en fazla değer kazanan sektör yüzde 2,89 ile ticaret olurken, en çok değer kaybeden sektör ise yüzde 2,89 ile teknoloji oldu. Bankacılık endeksi yüzde 0,94 ve holding endeksi yüzde 1,04 değer kazandı.

PİYASA GÜNDEMİ

Türkiye İstatistik Kurumu (TÜİK) tarafından yayımlanan 2025 yılına ilişkin işgücü istatistikleri raporuna göre işsizlik oranı, 2025 yılında bir önceki yıla göre 0,4 puan azalarak yüzde 8,3 seviyesinde gerçekleşti. İlgili dönemde, istihdam oranı 0,5 puan azalarak yüzde 49,0 oldu.

Bugün, yurt içerisinde haftalık menkul kıymet istatistikleri ile haftalık para ve banka istatistikleri raporları yakından takip edilecek.

ABD Ticaret Bakanlığı, Ekim-Aralık 2025 dönemine ilişkin cari işlemler dengesi raporunu dün yayımladı. Rapora göre ABD'de cari işlemler açığı geçen yılın dördüncü çeyreğinde bir önceki çeyreğe kıyasla yüzde 20,2 azalışla 190,7 milyar dolara geriledi. ABD'de 2025 yılının üçüncü çeyreği için açıklanan cari açık datası 226,4 milyar dolardan 239,1 milyar dolara revize edildi.

Avrupa Merkez Bankası (ECB) Başkanı Christine Lagarde, yaptığı açıklamalarda "Gerekirse, herhangi bir toplantıda politikamızda değişiklik yapmaya hazırız" ifadelerine yer verdi.

Avrupa ve ABD borsaları haftanın üçüncü işlem gününü yükselişle tamamladı. Yeni işlem gününe bakıldığında, sabah saatlerinde Asya seansında işlem gören endeks ve endeks vadeli işlem sözleşmelerinde, kısa vadede fiyatlamada davranışlarında zayıf bir seyrin devam ettiği izleniyor.

Bugün, global piyasalarda ABD'de açıklanacak olan haftalık işsizlik maaşı başvuru sayısı verisi izlenecek. Diğer taraftan, Orta Doğu'da yaşanan jeopolitik riskler ile bu risklere yönelik gelişmeler, açıklamalar ve haber akışları yakından takip edilecek.

DÖVİZ PİYASASI

	Son	Gün %	Haf.%	Ay %
USDTRY	44,3315	-0,03	0,27	1,06
EURTRY	51,2696	-0,39	1,27	-1,07
GBPTRY	59,3120	-0,12	0,77	-0,31
EURUSD	1,1559	-0,42	0,93	-2,09
GBPUSD	1,3366	-0,34	0,81	-1,39

DÖVİZ SEPETLERİ

	Son	Gün %	Haf. %	Ay %
Döviz Sepeti	47,8785	0,39	0,75	0,23
Dolar Endeksi (DXY)	99,6110	0,49	-0,57	1,96

TAHVİL PİYASASI

Tahvil Faizleri	Son	Ö.Gün	Ö.Haf.	Ö.Ay
TL Referans Faiz	40,0%	40,0%	40,0%	36,8%
Türkiye 2 Yıllık	41,3%	41,5%	39,9%	35,2%
Türkiye 10 Yıllık	27,6%	27,8%	27,2%	26,2%
Almanya 10 Yıllık	3,0%	3,0%	2,9%	2,7%
ABD 2 Yıllık	3,9%	3,9%	3,8%	3,5%
ABD 10 Yıllık	4,3%	4,4%	4,3%	4,1%
ABD10y 2y Farkı	43,7bp	45,6bp	49,7bp	57,1bp

EMTİA PİYASASI

Emtia	Son	Gün %	Haf. %	Ay %
Altın Ons	4.506,5	0,72	-6,48	-12,54
Gümüş Ons	71,1	-0,07	-5,64	-19,52
Brent	98,4	2,33	-8,34	39,05
Gram Altın	6.425,6	0,71	-6,19	-11,98

BORSA İSTANBUL ENDEKSLERİ

Performans	Kapanış	İşlem Hacmi	Gün %	Haf. %	Ay %	Yb %
BİST-100	12.964	167.567.385.849	0,3	-1,2	-6,1	15,1
BİST-30	14.790	129.255.451.330	0,2	-1,2	-4,2	21,0
BİST Sanayi	16.296	79.096.015.541	0,0	-1,0	-2,3	16,3
BİST Banka	16.182	26.009.089.057	0,9	-4,8	-20,5	-2,2
BİST Tüm	16.367	245.414.890.953	0,5	-0,1	-3,2	15,4
Son ve Önceki Dönem	Son	Ö. Haf	Ö. Ay	Yılbaşı	Ö. Yıl	
Yab.Takas Oranları (%)	36,08	36,02	36,60	36,28	37,53	

BİST 100 ENDEKSİ

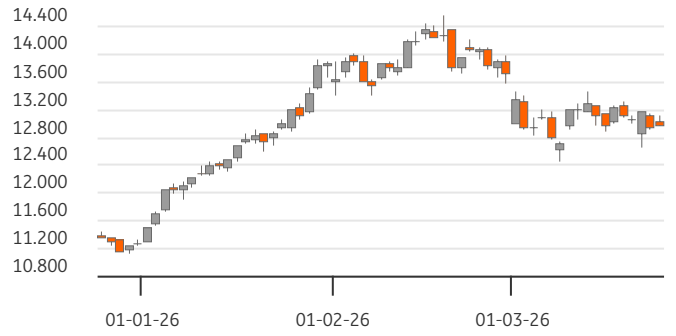

BİST-100 EN ÇOK DÜŞENLER

	Değ.%	Kapanış	Hacim		Hacim	Kapanış	Değ.%
ASELS	-4,12	337,50	8.207,5	THYAO	19.585	294,50	1,20
CCOLA	-3,83	69,00	491,2	ASTOR	18.412	209,20	9,07
TUPRS	-3,28	250,50	8.281,3	BIMAS	4.926	705,00	3,75
REEDR	-3,03	7,69	984,2	PGSUS	3.311	180,00	0,56
PETKM	-2,66	19,03	2.999,1	EKGYO	2.228	20,40	3,55

BİST-100 PARA GİRİŞİ

BİST-100 EN ÇOK YÜKSELENLER

	Değ. %	Kapanış	Hacim		Hacim	Kapanış	Değ. %
RALYH	9,99	176,10	339,7	THYAO	19.585	294,50	1,20
ASTOR	9,07	209,20	18.412,2	ASTOR	18.412	209,20	9,07
EUPWR	7,66	37,68	805,3	TUPRS	8.281	250,50	-3,28
TAVHL	4,63	305,00	789,0	ASELS	8.208	337,50	-4,12
OBAMS	4,56	8,71	916,1	AKBNK	7.724	70,90	0,85

BİST-100 HACMİ EN YÜKSEKLER

	Değ. %	Kapanış	Hacim		Hacim	Kapanış	Değ. %
BİST-100				2023/12	2024/12	2025/12	3 Yıl Ort
F/K Oranı				7,99	10,45	17,94	12,1%
PD/DD Oranı				1,18	1,26	1,56	1,3%
Net Kar Marjı				11,0%	4,9%	5,0%	6,9%
Aktif Karlılığı				5,4%	2,2%	1,9%	3,2%
Özsermaye Karlılığı				25,4%	10,7%	9,9%	15,3%

Endeks ve Döviz Sözleşmeleri	Gün %	Açık Pozis. (AP)	AP Değ.
F_XU0300426	0,71	499.104	-10.597
F_XAUUSD0426	3,63	183.201	12.760
F_USDTRY0326	-0,13	1.888.511	265.839
F_EURUSD0326	-0,01	27.834	-37
F_EURTRY0326	-0,28	10.761	-76

Ülke	Endeks	Kapanış	Gün %	Haf.%	Ay %
	S&P 500	6.592	0,5%	-0,5%	-5,1%
ABD	DOW 30	46.429	0,7%	0,4%	-6,2%
	NASDAQ	21.930	0,8%	-1,0%	-5,3%
Fransa	CAC40	7.847	1,3%	-1,5%	-8,3%
Almanya	DAX	22.957	1,4%	-2,3%	-8,8%
İngiltere	FTSE	10.107	1,4%	-1,9%	-6,5%
Japonya	NIKKEI 225	53.750	2,9%	-2,7%	-8,3%



BİST ENDEKSLERİ DESTEK DİRENÇ - HAREKETLİ ORTALAMA - PERFORMANS TABLOSU

Endeks	Kapanış	Destekler		Pivot	Dirençler		Hareketli Ortalamalar			Performans			
		Destek 2	Destek 1		Direnç 1	Direnç 2	5 HO	20 HO	50 HO	Gün. %	Haf. %	Aylık %	Yıllık %
XU100	12.963,87	12.869,74	12.916,81	13.008,60	13.055,67	13.147,46	13.045,01	13.167,88	13.386,00	0,3%	-1,2%	-6,1%	33,4%
XU050	11.654,71	11.568,08	11.611,39	11.694,24	11.737,55	11.820,40	11.730,45	11.799,05	11.799,96	0,2%	-1,2%	-4,7%	35,3%
XU030	14.789,93	14.664,05	14.726,99	14.838,01	14.900,95	15.011,97	14.882,08	14.951,64	14.892,95	0,2%	-1,2%	-4,2%	38,7%
XUSIN	16.295,61	16.190,90	16.243,25	16.347,97	16.400,32	16.505,04	16.400,18	16.413,39	16.483,32	0,0%	-1,0%	-2,3%	29,2%
XUMAL	18.037,72	17.883,40	17.960,56	18.077,30	18.154,46	18.271,20	18.025,03	18.234,49	18.645,28	1,1%	-0,2%	-7,6%	59,8%
XBANK	16.182,01	15.969,68	16.075,85	16.268,83	16.375,00	16.567,98	16.502,28	17.637,26	18.494,00	0,9%	-4,8%	-20,5%	22,1%

BİST 30 HİSSELERİ DESTEK DİRENÇ - HAREKETLİ ORTALAMA - PERFORMANS TABLOSU

Hisse	Kapanış	Destekler		Pivot	Dirençler		Hareketli Ortalamalar			Performans			
		Destek 2	Destek 1		Direnç 1	Direnç 2	5 HO	20 HO	50 HO	Gün. %	Haf. %	Aylık %	Yıllık %
AEFES	17,64	17,09	17,36	17,53	17,80	17,97	17,49	17,92	18,81	1,8%	0,7%	-10,0%	5,8%
AKBNK	70,90	69,87	70,38	71,42	71,93	72,97	72,72	77,76	81,76	0,9%	-6,3%	-22,1%	29,4%
ASELS	337,50	325,17	331,33	343,17	349,33	361,17	346,05	332,31	315,34	-4,1%	-3,2%	10,2%	187,6%
ASTOR	209,20	190,47	199,83	205,37	214,73	220,27	193,34	186,81	174,09	9,1%	13,0%	9,5%	100,6%
BIMAS	705,00	677,00	691,00	699,50	713,50	722,00	688,70	674,90	670,19	3,8%	4,4%	3,1%	56,8%
DSTKF	1.848,00	1.815,33	1.831,67	1.852,33	1.868,67	1.889,33	1.851,20	1.700,15	1.206,94	-0,3%	0,4%	36,9%	1.341,5%
EKGYO	20,40	19,63	20,01	20,25	20,63	20,87	20,20	21,34	23,07	3,6%	0,3%	-16,3%	63,4%
ENKAI	93,95	92,08	93,02	94,08	95,02	96,08	94,84	94,88	93,70	0,3%	-2,3%	-7,7%	61,5%
EREGL	27,92	27,04	27,48	27,86	28,30	28,68	28,11	29,18	28,70	0,5%	-1,3%	-11,0%	24,2%
FROTO	104,60	103,07	103,83	105,37	106,13	107,67	106,64	107,61	109,57	0,4%	-1,0%	-7,6%	12,3%
GARAN	130,40	128,27	129,33	131,07	132,13	133,87	133,12	140,38	149,11	0,3%	-4,0%	-18,6%	13,7%
GUBRF	471,75	455,08	463,42	479,58	487,92	504,08	486,65	509,34	493,86	-1,0%	-8,0%	-7,8%	85,4%
ISCTR	13,42	13,17	13,29	13,48	13,60	13,79	13,70	14,73	15,64	1,0%	-5,4%	-20,8%	4,0%
KCHOL	186,70	183,03	184,87	186,83	188,67	190,63	185,58	186,88	194,10	2,2%	2,1%	-5,3%	19,0%
KRDMD	29,44	28,92	29,18	29,56	29,82	30,20	29,71	30,47	30,21	0,5%	-2,3%	-5,8%	-0,5%
MGROS	604,50	575,50	590,00	605,50	620,00	635,50	592,50	610,15	633,87	3,2%	2,0%	-9,5%	22,5%
PETKM	19,03	18,21	18,62	19,21	19,62	20,21	19,74	18,86	18,40	-2,7%	-6,0%	7,8%	11,2%
PGSUS	180,00	175,87	177,93	180,57	182,63	185,27	179,30	182,29	196,27	0,6%	0,8%	-9,2%	-30,4%
SAHOL	91,15	89,75	90,45	91,60	92,30	93,45	92,06	94,91	100,04	1,3%	-2,2%	-12,1%	9,9%
SASA	2,36	2,31	2,34	2,37	2,40	2,43	2,41	2,36	2,44	-0,8%	-2,1%	-0,4%	-31,4%
SISE	47,16	45,67	46,41	47,71	48,45	49,75	46,27	43,48	44,05	-0,6%	7,6%	3,1%	26,2%
TAVHL	305,00	289,33	297,17	302,08	309,92	314,83	294,80	299,84	324,01	4,6%	4,3%	-5,6%	18,7%
TECELL	107,40	105,67	106,53	107,57	108,43	109,47	107,42	110,89	114,04	1,1%	-1,0%	-11,2%	17,8%
THYAO	294,50	288,83	291,67	295,58	298,42	302,33	292,25	292,78	304,78	1,2%	1,3%	-4,1%	-3,4%
TOASO	278,50	274,00	276,25	278,75	281,00	283,50	283,52	285,45	290,81	0,8%	-3,5%	-7,3%	77,3%
TRALT	43,60	42,43	43,01	44,11	44,69	45,79	45,84	52,27	52,09	0,0%	-11,2%	-26,8%	72,6%
TTKOM	58,80	57,43	58,12	58,63	59,32	59,83	58,95	62,14	64,93	2,6%	-0,8%	-17,2%	16,1%
TUPRS	250,50	242,83	246,67	251,83	255,67	260,83	254,50	238,92	225,59	-3,3%	-1,7%	19,8%	102,2%
ULKER	111,30	109,03	110,17	111,13	112,27	113,23	111,88	115,86	125,98	0,5%	-0,8%	-12,2%	0,6%
YKBANK	34,04	33,28	33,66	34,16	34,54	35,04	34,48	36,96	38,62	2,1%	-4,0%	-21,2%	33,4%





BİST 30 HİSSELERİ TEMEL VERİLER

Hisse	Çarpanlar		Piy.Değ.(Mn USD)		Karlılık				Büyüme			Borç.	YP
	F/K	PD/DD	Cari	Son Bilanço Dönemi	Aktif Karlılık	Özser. Karlılık	FAVÖK Marjı	Net Kar Marjı	Net Satış Çeyrek	FAVÖK Çeyrek	Net Kar Çeyrek	Net Borç /FAVÖK	Net Poz. (Mn USD)
AEFES	11,66	0,96	2.360	2.170	2,0%	8,2%	13,5%	-4,8%	-19,8%	-52,4%	-	1,40	-263
AKBNK	6,44	1,19	8.329	8.468	2,0%	20,8%	-	26,7%	10,7%	-	30,3%	-	-373
ASELS	51,39	6,15	34.769	24.650	8,0%	13,8%	27,5%	20,4%	170,3%	195,0%	284,0%	0,30	528
ASTOR	27,22	6,27	4.717	2.722	16,9%	25,3%	29,6%	22,2%	74,1%	55,4%	6,0%	-0,71	144
BIMAS	22,70	2,55	9.556	7.510	5,8%	11,7%	6,8%	3,5%	15,9%	-0,4%	39,9%	0,89	7
DSTKF	163,58	50,47	13.917	4.316	10,4%	44,8%	94,1%	66,8%	-0,9%	3,3%	9,6%	3,53	-112
EKGYO	16,20	0,59	1.751	1.812	1,6%	3,7%	22,7%	-19,7%	142,2%	148,3%	-	3,09	3
ENKAI	15,58	1,51	12.735	11.038	8,4%	11,1%	20,9%	20,8%	6,6%	18,4%	-7,5%	-6,28	667
EREGL	381,87	0,68	4.415	3.890	0,1%	0,2%	12,2%	-3,1%	15,2%	57,4%	-	2,10	-40
FROTO	10,80	2,35	8.292	7.585	7,7%	22,2%	6,2%	4,7%	31,1%	24,9%	38,3%	1,90	-2.184
GARAN	4,95	1,23	12.373	14.061	3,4%	28,6%	-	27,3%	16,6%	-	-12,7%	-	794
GUBRF	22,84	5,77	3.560	2.296	7,8%	18,8%	23,0%	15,7%	40,3%	17,4%	40,9%	0,02	-107
ISCTR	4,97	0,78	7.580	8.218	1,7%	18,1%	-	30,3%	25,4%	-	64,9%	-	-123
KCHOL	21,52	0,70	10.696	9.987	0,4%	3,2%	7,4%	1,0%	16,5%	0,5%	0,0%	4,29	-45
KRDMD	-	0,40	519	460	-1,4%	-2,2%	13,8%	-3,9%	15,3%	35,2%	-	0,84	-369
MGROS	16,92	1,38	2.473	2.205	3,2%	8,4%	7,1%	0,9%	10,3%	-16,0%	-72,2%	0,14	7
PETKM	-	0,75	1.090	960	-6,5%	-14,6%	-6,9%	-21,6%	13,9%	-	-	-	-1.072
PGSUS	6,55	0,77	2.033	2.236	4,0%	14,3%	17,2%	1,1%	-24,2%	-62,5%	-96,1%	4,35	-629
SAHOL	50,47	0,53	4.325	4.128	0,1%	1,0%	10,8%	1,4%	17,2%	73,9%	575,0%	2,48	-314
SASA	-	0,67	2.336	2.842	-7,0%	-14,1%	11,9%	-82,3%	-1,2%	-21,7%	-	18,62	-3.391
SISE	14,63	0,60	3.264	2.743	1,9%	4,1%	5,8%	6,6%	15,4%	-49,2%	182,6%	6,41	-279
TAVHL	39,35	1,39	2.503	2.528	1,3%	4,1%	21,4%	-5,7%	-21,0%	-58,6%	-	2,43	-214
TECELL	13,42	0,91	5.338	4.779	3,7%	7,0%	43,7%	6,3%	17,6%	1,7%	-22,6%	0,50	-1.036
THYAO	3,44	0,45	9.182	8.645	7,0%	14,9%	14,9%	14,0%	-6,4%	-36,9%	-33,7%	3,13	-6.441
TOASO	16,67	2,32	3.146	2.881	5,7%	13,7%	3,7%	4,2%	49,0%	134,9%	348,8%	3,35	103
TRALT	34,02	3,26	3.154	3.062	9,1%	10,1%	35,4%	-12,9%	-36,0%	-41,7%	-	-3,71	119
TTKOM	8,96	0,97	4.649	4.695	5,9%	11,4%	38,6%	2,2%	28,6%	4,8%	-83,9%	0,59	-74
TUPRS	16,35	1,33	10.904	8.289	5,0%	8,0%	7,0%	3,3%	5,1%	-19,9%	-36,7%	-0,92	12
ULKER	8,43	0,95	929	930	3,8%	11,6%	13,0%	0,9%	21,9%	-12,1%	-73,7%	1,85	-254
YKBNK	6,11	1,12	6.496	7.138	1,7%	21,0%	-	11,9%	11,2%	-	-38,4%	-	109

TEMETTÜ TAKVİMİ

Kod	Piyasa Değeri (Bin TL)	Net Kar (Bin TL)	Brüt Tem. Tutarı (Bin TL)	Tem. Dağ. Oranı	Hisse Başına Brüt Tutar	Hisse Başına Net Tutar	Tem. Verimi	Tem. Dağıtım Tarihi	Tem. Ödeme Kalan Gün	Tem. Ödeme Bilgisi
AGESA	39.186.000,00	5.149.878,69	1.250.000	24,27%	6,94	5,90	3,19%	25.03.2026	0	25.03.2026
KCHOL	473.452.165,94	22.001.000,00	17.320.184	78,72%	6,83	5,81	3,66%	25.03.2026	0	25.03.2026
AKBNK	368.680.000,00	57.247.061,00	11.449.360	20,00%	2,20	1,87	3,11%	26.03.2026	1	26.03.2026
ANHYT	52.374.000,00	5.599.076,85	3.500.000	62,51%	8,14	6,92	6,68%	26.03.2026	1	26.03.2026
FMIZP	4.233.068,24	72.688,23	67.901	93,41%	4,76	4,04	1,60%	27.03.2026	2	27.03.2026
TSKB	33.740.000,00	11.382.793,00	1.500.221	13,18%	0,54	0,46	4,45%	27.03.2026	2	27.03.2026
ISGYO	19.922.825,00	-958.319,75	80.000	-8,35%	0,08	0,08	0,40%	31.03.2026	6	31.03.2026
AFYON	7.224.000,00	240.983,01	600.000	248,98%	1,50	1,28	8,31%	01.04.2026	7	01.04.2026
ANSGR	55.400.000,00	12.732.402,65	2.750.000	21,60%	1,38	1,17	4,96%	01.04.2026	7	01.04.2026
ASGYO	7.084.250,00	650.130,99	110.922	17,06%	0,17	0,17	1,57%	01.04.2026	7	01.04.2026



ŞİRKETLERDEN HABERLER

KCHOL	26.03.2026 00:16 Koç Holding A.Ş.,Tüpraş, Türkiye Petrol Rafinerileri A.Ş. Hisse satış sürecinde işlem detaylarının belirlenmesi Haberin Devamı
AGESA	25.03.2026 20:59 AGESA Hayat Ve Emeklilik A.Ş. Günlük Pay Geri Alım İşlemleri Haberin Devamı
TEZOL	25.03.2026 20:18 Europap Tezol Kağıt Sanayi Ve Ticaret A.Ş. Pay Geri Alım İşlemleri Haberin Devamı
EFOR	25.03.2026 19:03 Efor Yatırım Sanayi Ticaret A.Ş. Olağan Genel Kurul Kar Dağıtım Sonucu Haberin Devamı
KCHOL	25.03.2026 19:00 Koç Holding A.Ş.,Tüpraş, Türkiye Petrol Rafinerileri A.Ş. Hisse satışına ilişkin yetkilendirme ve satış sürecinin başlangıcı Haberin Devamı
EFOR	25.03.2026 18:57 Efor Yatırım Sanayi Ticaret A.Ş. 2025 Yılına ait Olağan Genel Kurul Sonucu Haberin Devamı
ISKPL	25.03.2026 18:54 Işık Plastik Sanayi ve Dış Ticaret Pazarlama A.Ş. Kar Dağıtım Genel Kurulda Görüşüldü Haberin Devamı
BRISA	25.03.2026 18:36 Brisa Bridgestone Sabancı Lastik San.Ve Tic.A.Ş. Genel Kurul'un Kar Payı Dağıtım Kararı Haberin Devamı
AHGAZ	25.03.2026 18:30 Ahlatıcı Doğal Gaz Dağıtım Enerji Ve Yatırım A.Ş. 25.03.2026 Tarihli Pay Geri Alım İşlemleri Haberin Devamı
KRDMD	25.03.2026 18:28 Kardemir Karabük Demir Çelik Sanayi Ve Ticaret A.Ş. 2025 Yılı Entegre Faaliyet Raporu Haberin Devamı
GOKNR	25.03.2026 18:25 Göknur Gıda Maddeleri Enerji İmalat İthalat İhracat Ticaret Ve Sanayi A.Ş. Payların Geri Alınmasına İlişkin Bildirim Haberin Devamı
INVEO	25.03.2026 18:11 Inveo Yatırım Holding Anonim Şirketi Pay Geri Alım Programının Sonlandırılması Hakkında Haberin Devamı
DSTKF	25.03.2026 17:59 Destek Finans Faktoring A.Ş. 2025 Yılı Olağan Genel Kurulu toplantısında onaylanan Kar Payı Dağıtım Kararı Haberin Devamı
DSTKF	25.03.2026 17:49 Destek Finans Faktoring A.Ş. 2025 Yılına ait Olağan Genel Kurul Sonucu Haberin Devamı
SUWEN	25.03.2026 17:25 Suwen Tekstil Sanayi Pazarlama A.Ş. Yönetim Kurulunun Kar Dağıtım Önerisinin Genel Kurulda Kabul Edilmesi Haberin Devamı
GENTS	25.03.2026 17:07 Gentaş Dekoratif Yüzeyler Sanayi Ve Ticaret A.Ş. Pay Alım Satım Bildirimi Haberin Devamı
AKBNK	25.03.2026 16:59 Akbank T.A.Ş.,Anadolu Hayat Emeklilik A.Ş. Hak Kullanımı Haberin Devamı
TOASO	25.03.2026 16:53 Tofaş Türk Otomobil Fabrikası A.Ş.,Merkezi Kayıt Kuruluşu A.Ş. Hak Kullanım İşlemleri Haberin Devamı
ENJSA	25.03.2026 16:51 Enerjisa Enerji A.Ş. Kar Dağıtım Politikasının Güncellenmesinin Genel Kurul'da Onaylanması Haberin Devamı
EKGYO	25.03.2026 16:40 Emlak Konut Gayrimenkul Yatırım Ortaklığı Anonim Şirketi Ankara Çankaya Alacaatlı İhale İlanı Haberin Devamı

ING Yatırım Menkul Değerler A.Ş.

Unvan : ING Yatırım Menkul Değerler A.Ş.
Adres : Reşit Paşa Mahallesi Eski Büyükdere Cad. No:8 Kat:10 34467 Sarıyer/İstanbul
E-Posta : ingyatirim@ingyatirim.com.tr
Tel : 0850 222 0 600

YASAL UYARI

Bu Bülten; bir veya daha fazla sermaye piyasası aracı veya bunları ihraç eden ortaklıklar ve kuruluşlar ile piyasa eğilimleri hakkında, belirli bir kişiye veya mali durumları, risk ve getiri tercihleri benzer nitelikteki bir gruba yönelik olmamak kaydıyla, ING Yatırım Menkul Değerler A.Ş. müşterilerine ve/veya dağıtım kanallarına yönelik olarak ING Yatırım Menkul Değerler A.Ş.'nin anlaşmalı olduğu dışarıdan hizmet sağlayıcı kuruluşlar tarafından hazırlanmakta olup, Bu Bülten içerisinde sunulan bilgi, analiz, veri ve yorumlar yatırım danışmanlığı faaliyeti kapsamında değildir. Bu Bülten; genel nitelikte yorum ve tavsiye sunulması amacıyla, sermaye piyasası araçlarının mevcut veya gelecekteki fiyat veya değerlerine ilişkin araştırmalardan veya diğer bilgilerden yararlanılarak genel yatırım tavsiyesi olarak hazırlanmaktadır. Yatırım danışmanlığı hizmeti, yetkili kuruluşlar tarafından kişilerin risk ve getiri tercihleri dikkate alınarak kişiye özel sunulmakta olup, genel yatırım tavsiyeleri ise kişiye özel olmayan yatırım stratejileri veya tavsiyeleri içermektedir. Bu sebeple, Bu Bülten içerisinde sunulan bilgi, analiz, veri ve yorumlar mali durumunuz ile risk ve getiri tercihlerinize uygun olmayabileceği gibi, sadece Bu Bülten'e dayanılarak yatırım kararı verilmesi beklentilerinize uygun sonuçlar doğurmayabilir.

